

PLAN 1. ETASE

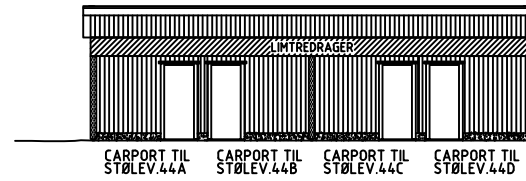

FASADE MOT NORDVEST

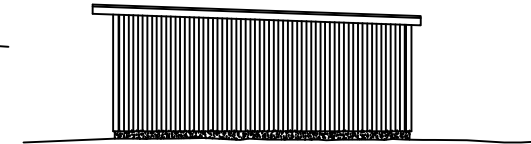

FASADE MOT SØRVEST

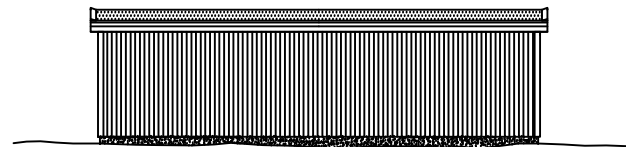

FASADE MOT SØRØST

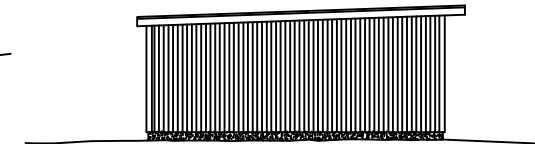

FASADE MOT NORDØST

- TAK:
 - PROTAN TAKFOLIE MV
 - SUTAK
 - PREFABRIKKERTE GITTERDRAGERE

AREALENE PÅ PLANTEGNINGENE ER NETTOAREAL PÅ HVERT ROM (IKKE BRUKSAREAL). I AREALBOKSEN STÅR BRUKSAREAL (BRA) OG BEBYGD AREAL (BYA). ALL MÅLSETTING OG AREALANGIVELSER ER FRA REISVERKET/KONSTRUKSJONENE. NÅR ROMMENE BLIR UTFØRET OG KLEDD INNVEDIG, BLIR ROMMÅLENE OG AREALENE LITT MINDRE ENN DET SOM ER PÅFØRT TEGNINGENE.

AREALER:
 BRUKSAREAL (BRA) 92 M²
 BEBYGD AREAL (BYA) 96 M²

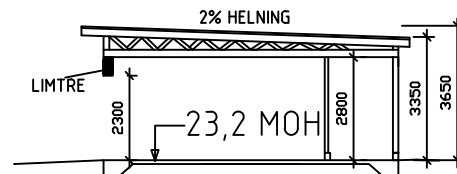

SNITT

- VEGGER:
 - STÅENDE ROYALIMPREGNERT KLEDNING (GRÅ)
 - UMLEKTING
 - FORHJUDNING
 - 150 MM USILOERT BINDINGSVERK
 - STENDERE C-C 600MM

FUNDAMENTERING OG DRENERING
 VURDERES UT FRA STEDLIGE FORHOLD.

- GULV I 1. ETASJE:
 - 100MM ARMERT BETONGGULV
 - PUKK/ DRENERENDE MASSE

REV. INDEX	ANT.	ENDRINGEN GJELDER		SIGN	DATE
GRIMSTAD BYGG AS, STØLEVEIEN 44					
Dato 16.11.2016	Kont./Signert JKN/FRO	Målestokk 1 : 100	Q2 ARKITEKTER AS SOLÅSVEIEN 8C 4843 ARENDAL		
Fasen 17D4-16	Godkjent	Etablert for:		Etablert for:	
CARPORT OG BODER GNR 79, BNR XX, GRIMSTAD KOMMUNE PLAN				17D4-16	
Navn/tegning	Indic	Beregning			



Jen Knudsen
 Solåsveien 8c
 4843 Arendal
 Telefon: 37 02 18 00
 Mobil: 92 21 42 86
 jen.knudsen@q2arkitekter.no
 www.q2arkitekter.no