

FASADE MOT NORDØST

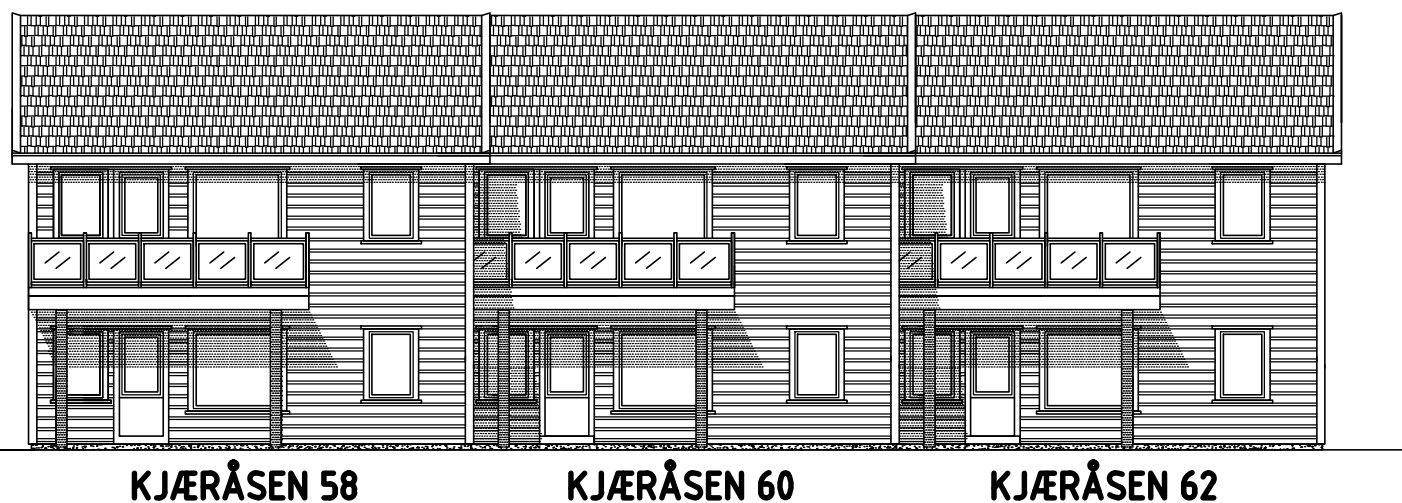

FASADE MOT NORDVEST



FASADE MOT SØRVEST



FASADE MOT SØRØST

- Vinduene skal ha U-verdi på 0,8 eller mindre
- Lufttettingen skal være maks 1,0 luftveksling pr time ved 50 Pascal
- Årsgjennomsnittlig temperaturvirkningsgrad i ventilasjonsanlegget skal være minimum 80 %
- Spesifikk vifteeffekt i ventilasjonsanlegg (SFP) skal være maks 1,5 kW/(m³/s) K
- Tersklene på alle dørene må være maksimum 25 mm høye.
- Det må være trinnfri adkomst ved ytterdørene når huset tas i bruk.
- Krav til de andre konstruksjonene er vist i egen varmetapsberegning («skjerpet tiltakspakke»)
- Det er NS 1101-2:2009 som legges til grunn for kravene vedrørende universell utforming



Jan Knudsen
 Solåsveien 8c
 4843 Arendal
 Telefon: 37 02 18 00
 Mobil: 92 21 42 86
 jan.knudsen@q2arkitekter.no
 www.q2arkitekter.no

REV. INDEX	ANT.	ENDRINGEN GJELDER		SIGN	DATO
GRIMSTAD BYGG AS, KJÆRÅSEN 58-62					
Dato 19.11.2013	Konstr./Tegnet JKN/FRO	Målestokk 1 : 100	Q2 ARKITEKTER AS SOLÅSVEIEN 8C 4843 ARENDAL		
Filnavn 12B4-13	Godkjent	H-DELTE TOMANNSB. I REKKE GNR X, BNR Y, GRIMSTAD KOMMUNE FASADER		Erstattet av: 12B4-13	
Henvisning:	Index:	Beregning:			